www.life2rivers.si

DOLOČEVALNI KLJUČ VODNIH NEVRETENČARJEV
- EKOAVANTURE -

ZAČNI TUKAJ
Ali ima členjene okončine?

- NE → Ali ima lupino?
  - NE → Kakšna je lupina?
    - enodelna → POLŽI (Gastropoda)
    - dvodelna → ŠKOLJKE (Bivalvia)
  - DA → Ali ima glavo/mesnate izrastke?
    - NE → Število telesnih segmentov:
      - telo ni členjeno → PLOSKI ČRVI (Platyhelminthes)
      - >12 → MALOŠČETINCI (Oligochaeta)
      - 11–12 → DVOKRILCI (Diptera) sodijo med žuželke (Insecta)
    - DA → DVOKRILCI (Diptera) sodijo med žuželke (Insecta)
- DA → Število okončin
  - 6 → ŽUŽELKE (Insecta) → OBRNI STRAN!
  - 8 → PRŠICE (Acari)
  - dva para tipalnic → RAKI (Crustacea)

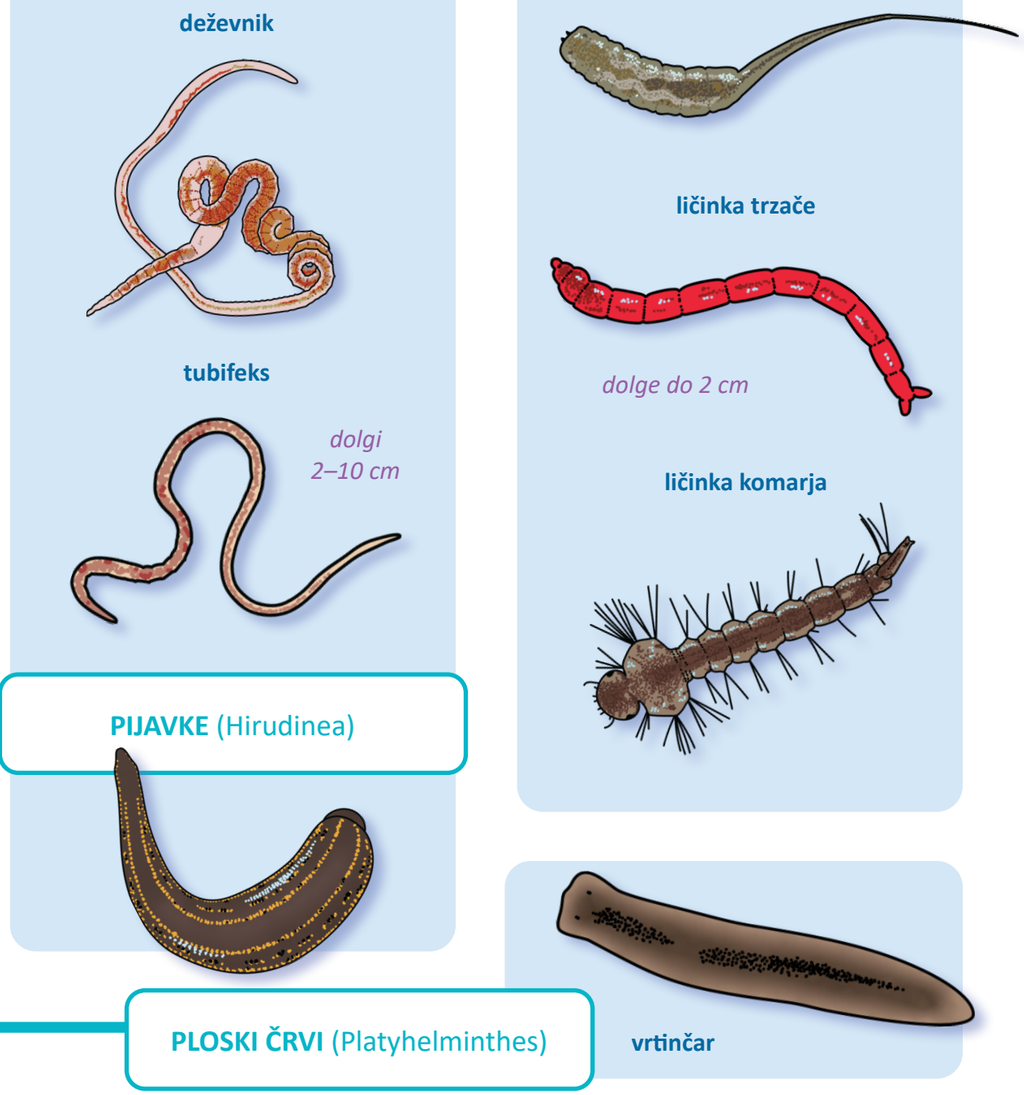

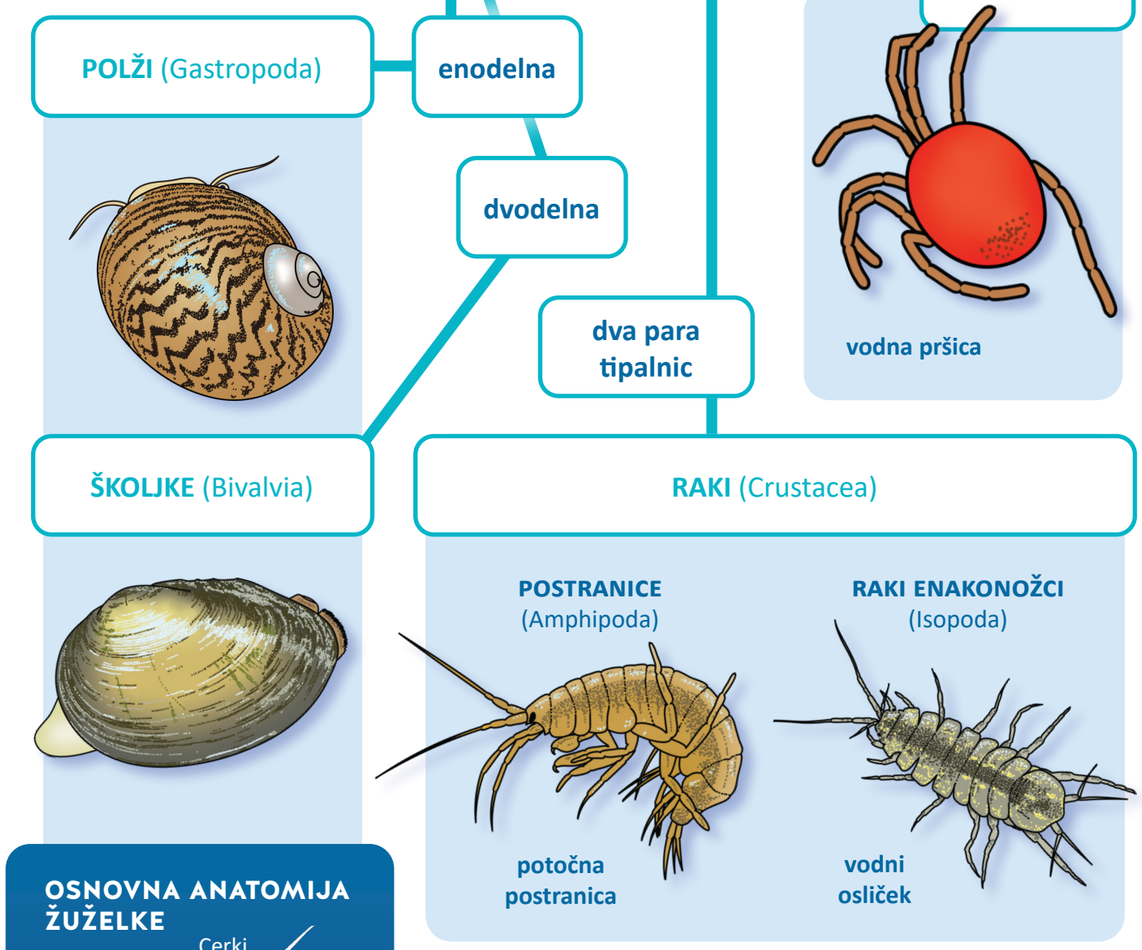

LIFE 2RIVERS

Sofinancira Evropska unija
REPUBLIKA SLOVENIJA MINISTRSTVO ZA JAVNO UPRAVO
REPUBLIKA SLOVENIJA MINISTRSTVO ZA OKOLJE, PODNEBJE IN ENERGIJO

Ali ima bodalo ali prebadajoč ustni del?

- DA → **STENICE** (Heteroptera)
- NE → **ŽUŽELKE** (Insecta)

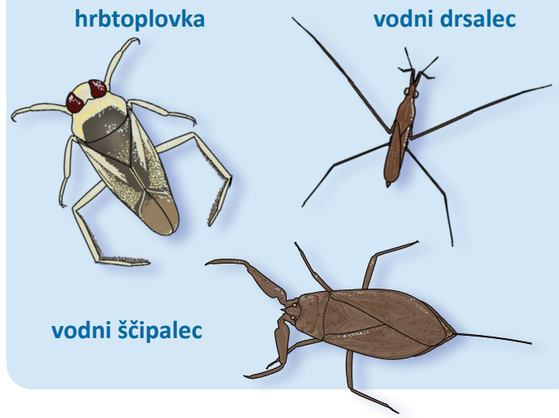

Ali ima prenosno hišico?

- DA → **MLADOLETNICE** (Trichoptera) **S HIŠICO**
- NE → **Ali ima vidne daljše izrastke na zadku?**

Ali ima vidne daljše izrastke na zadku?

- NE → **Ali ima lovilno krinko?**
- DA → **Ali ima vidne škrge na zadku?**

Ali ima lovilno krinko?

- NE → **HROŠČI** (Coleoptera)
- DA → **RAZNOKRILI** (Anisoptera), **KAČJI PASTIRJI** (Odonata), **ENAKOKRILI** (Zygoptera)

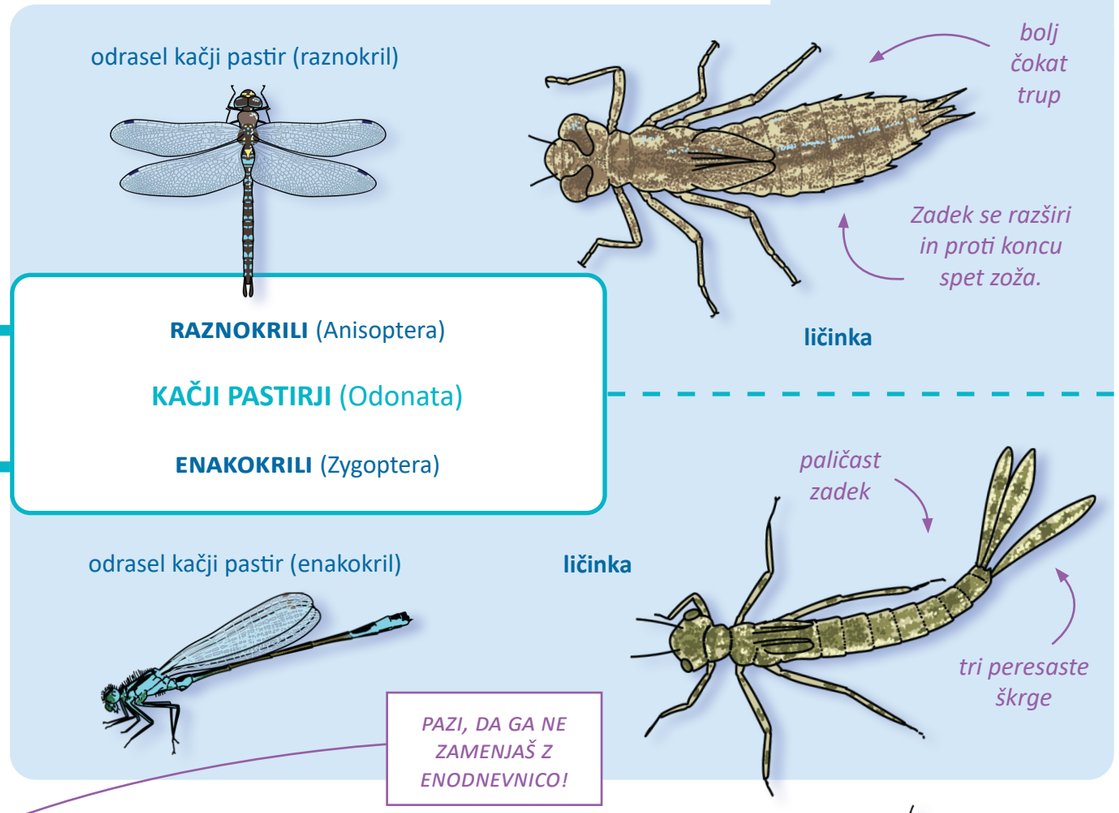

Ali ima vidne škrge na zadku?

- DA → **VELEKRILCI** (Megaloptera)
- NE → **ENODNEVNICE** (Ephemeroptera), **VRBNICE** (Plecoptera)

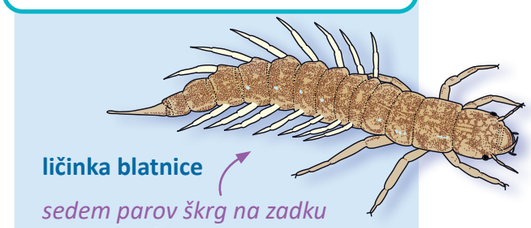
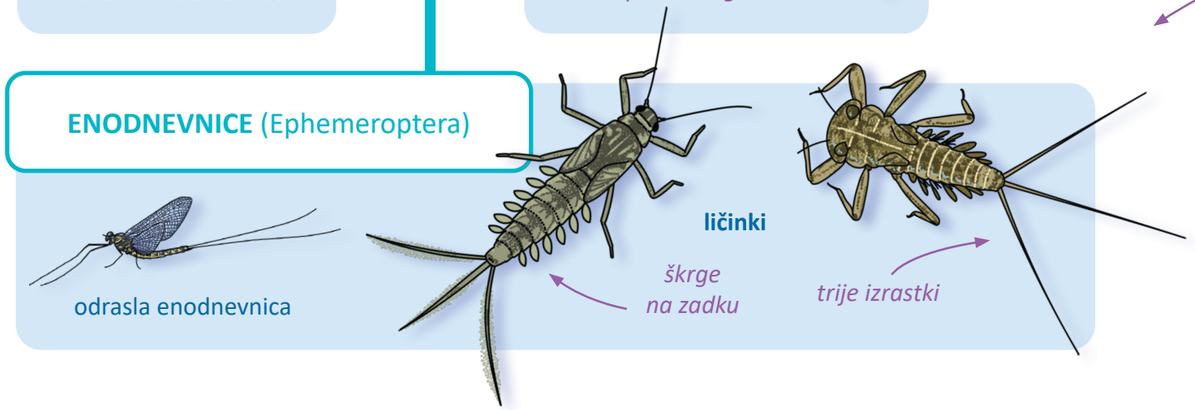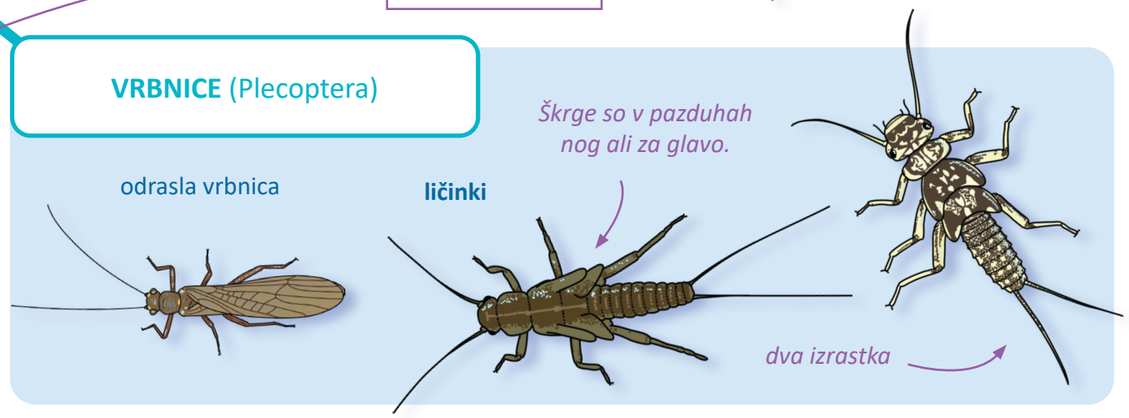
PAZI, DA GA NE ZAMENJAŠ Z ENODNEVNICO!